

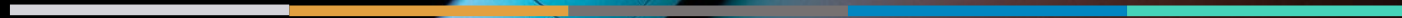

OPSI

ECOSISTEMA RAINBOW

Indice

L'esigenza

Cosa cercava il cliente

I benefici

I vantaggi offerti dalla soluzione di OPSI

La soluzione

Come OPSI risponde all'esigenza

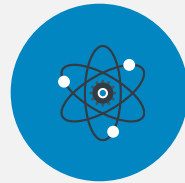

Aree interessate

Aree aziendali coperte dalla soluzione di OPSI

L'ESIGENZA

COSA CERCAVA IL CLIENTE

L'esigenza

Il Gruppo SOL aveva bisogno di uniformare la comunicazione tra i centri logistici di distribuzione dei gas e la sede, per la fatturazione verso i clienti e il controllo dei costi di trasporto.

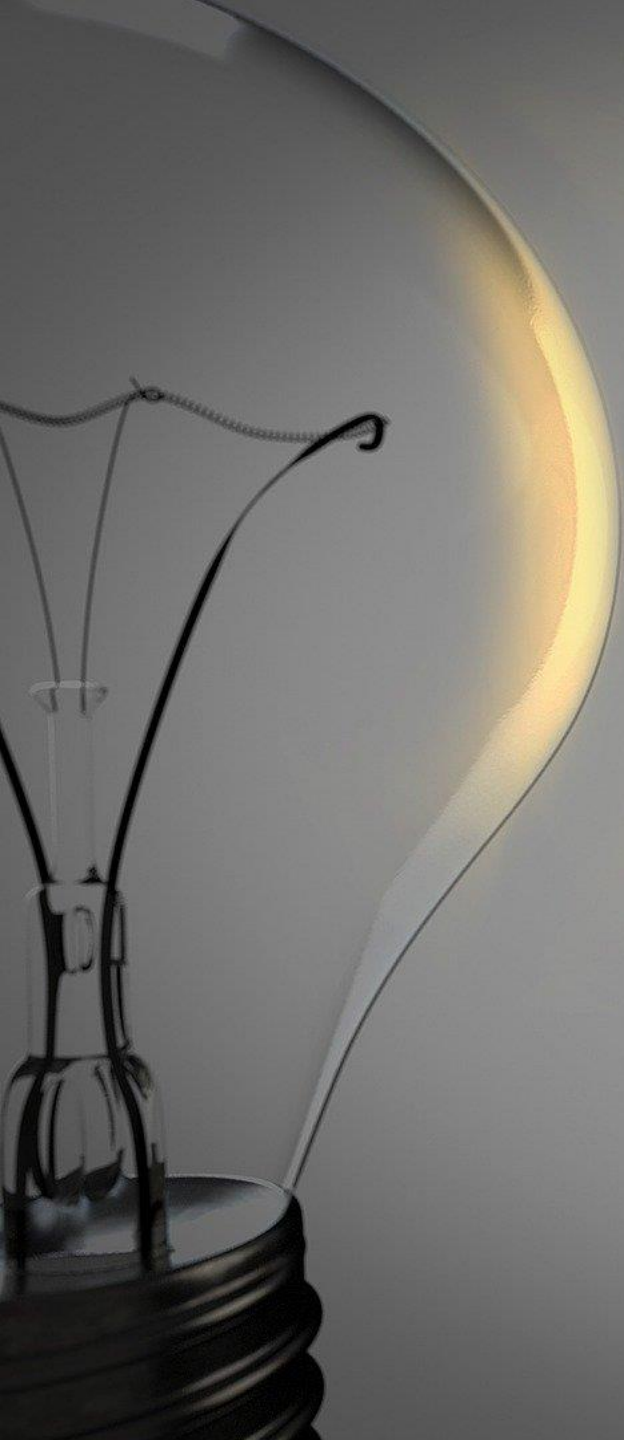

LA SOLUZIONE

COME OPSI RISPONDE ALL'ESIGENZA

La soluzione

La soluzione di OPSI prevede innanzitutto l'installazione del CMS DNN per consentire:

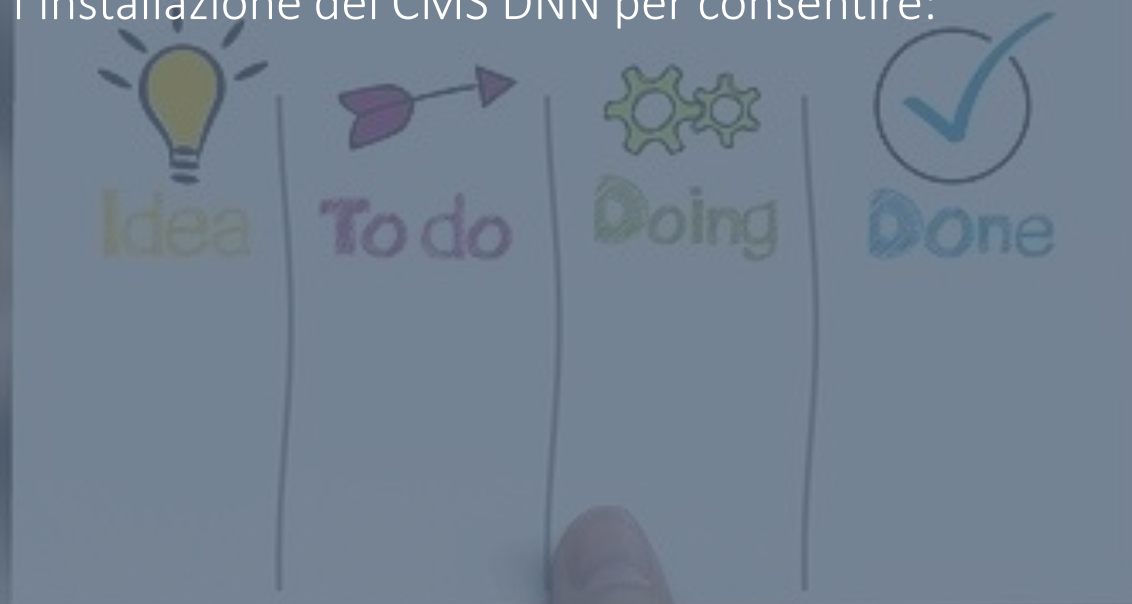

Gestione delle autorizzazioni per accesso ai dati

Logging degli accessi e degli eventi

Sicurezza delle transazioni

Modularità e flessibilità della soluzione

Capacità di integrazione con altri sistemi (SAP, JDE, ERP, Applicazioni mobile)

I BENEFICI

I VANTAGGI OFFERTI DALLA SOLUZIONE DI OPSI

I benefici

Minori costi

Maggior risparmio grazie al controllo dei costi di trasporto.

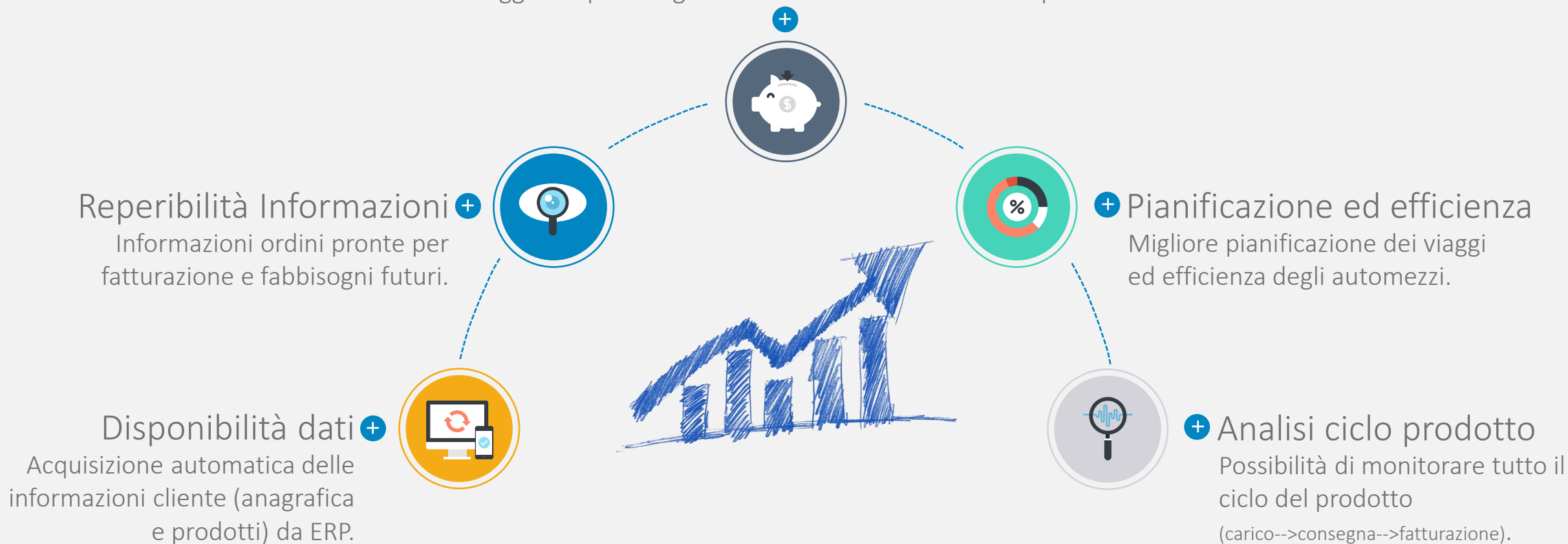

AREE AZIENDALI COPERTE DALLA SOLUZIONE DI OPSI

Aree interessate

Procurement

Approfondita serie di indicatori e report di analisi della storicità, dei costi e dell'utilizzo dei serbatoi e degli automezzi.

Area Commerciale

Segmentazione dei clienti e ottimizzazione degli assortimenti con criteri quantitativi e qualitativi.

Area Tecnica

Monitoraggio dei dati di consumo dei clienti e gestione delle anomalie dei loro impianti.

Produzione

Interfacciamento con il sistema di stabilimento per i dati di prelievo prodotto da parte degli automezzi e di qualità del prodotto stesso.

Logistica

Previsioni di consegna, pianificazione ed ottimizzazione dei viaggi, geolocalizzazione automezzi, taglio dei costi di trasporto e telerilevamento dei consumi reali del cliente.

Amministrazione

Interfacciamento con gli ERP aziendali (SAP, JDE, Navision e Idea) per la fatturazione attiva e passiva e, automatizzazione dei processi amministrativi grazie alla digitalizzazione di tutti i documenti.

Qualità

Validazione del circuito medicale e gestione dei documenti ADR e delle procedure di qualifica delle società di trasporto, degli autisti e degli automezzi.

Business Intelligence

Visualizzazione dei dati Rainbow in MS Power BI e SAP BO.

AREE AZIENDALI COPERTE DALLA SOLUZIONE DI OPSI

Procurement: Assets Management

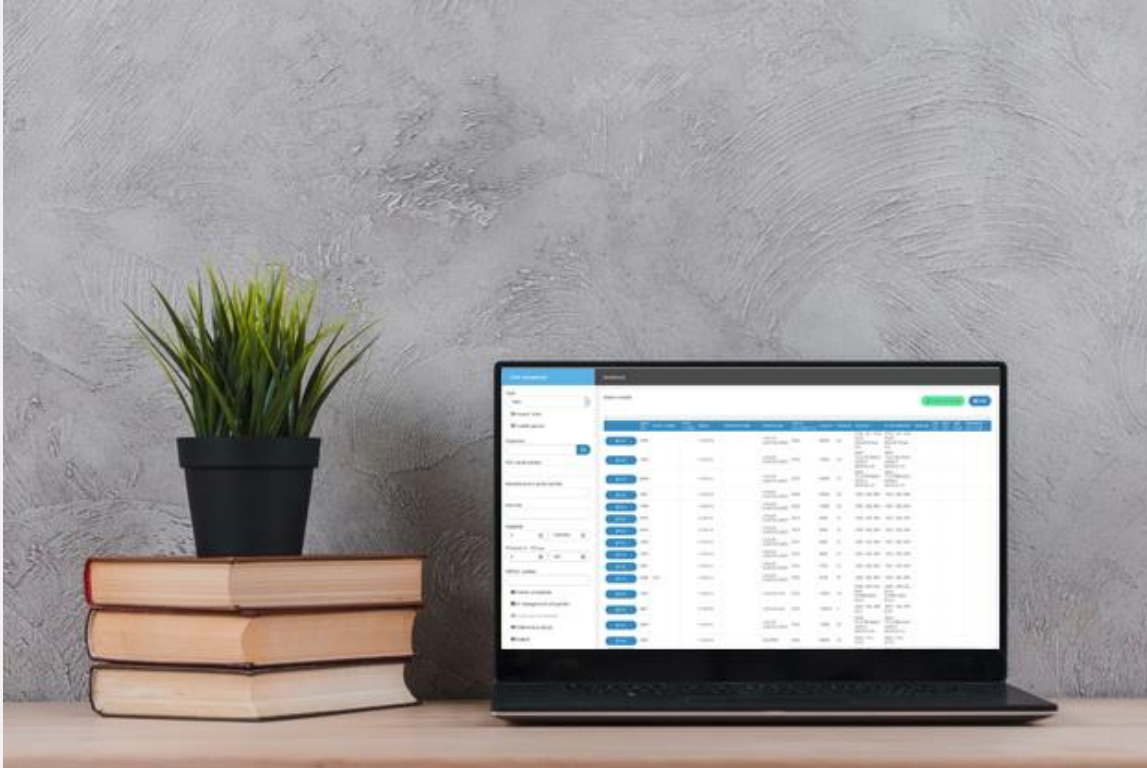

Censimento erogatori

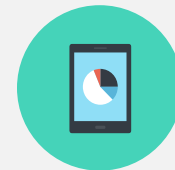

Analisi parco erogatori installati e/o non disponibili

AREE AZIENDALI COPERTE DALLA SOLUZIONE DI OPSI Procurement: Assets Management

Tank management

Type

Cryosafe

Tank

Cryosafe

Vaporizer

Customer

Select all

Installato Cliente

In Consegna al Cliente

Presso Magazzino

Presso Magazzino Fornitore

DisMESSo

Installato C/O Filiale

C/O Consociata Estera

Installato C/O Stabilimento

In Ordine

✓

✕

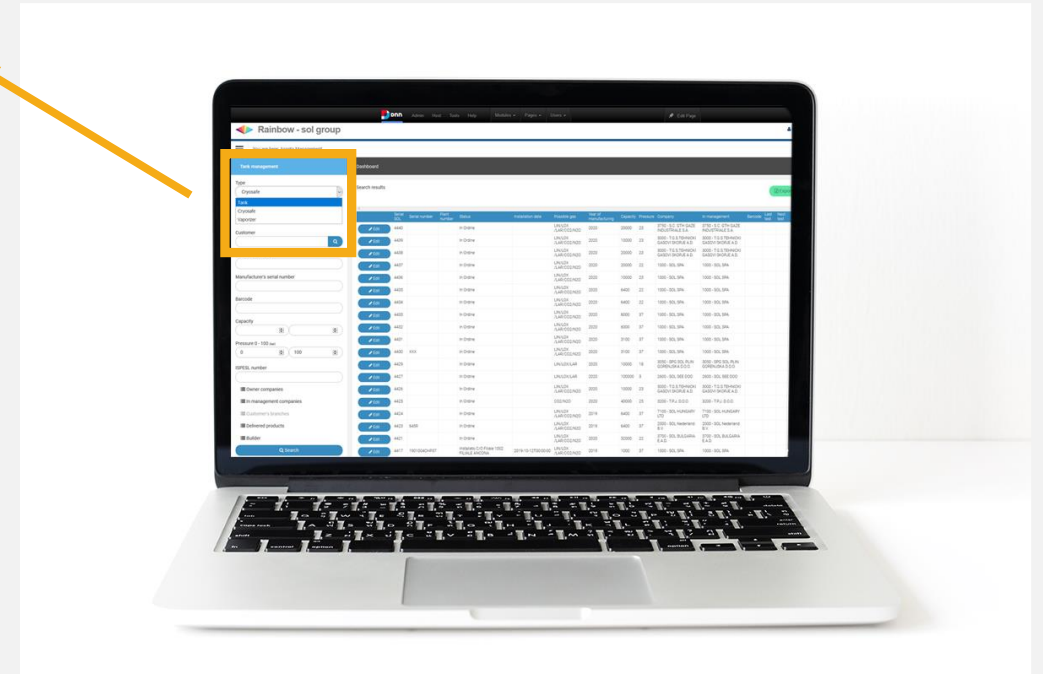

AREE AZIENDALI COPERTE DALLA SOLUZIONE DI OPSI

Area Commerciale: Technical Datasheet

You are here: [Technical Datasheet](#)

[User manual with SAP system](#) [User manual without SAP system](#)

[Technical datasheets to process](#) [Customers list](#) [History](#)

In this grid you can find the list of datasheets that require your intervention. My roles: **ST LOGIST** 2 minutes until automatic grid refresh

Search for Order by Descendent Customer Type (All Types) Workflow type (All Types)

Only workflows requiring your action

Customer	Secondary product	Creation User	Creation Date	To do	Workflow status
U01389-NEUFE, spol. s r.o. U Nádraží 237 - Pribyslav (-1) (SAPCode:0000672084)	00042 NITROGEN LIQUID 5.0	SAP	12/12/2019	Workflow name: Product creation from SAP. You should do: Confirm or reject data inserted by commercial and technical people. Assign logistic center for each product.	New product data Reference technician and tanks Tanks Logistic Center
U00759-OILGEST SRL VIA FERRUCCIO PARRI 7 - VOGHERA (PV) (SAPCode:0000658207)	00022 NITROGEN LIQUID IN TANK	SAP	18/09/2018	Workflow name: Customer creation from SAP. You should do: Confirm or reject data inserted by commercial and technical people. Assign logistic center for every product.	Customer's commercial data Reference technician and tanks Customer's tanks Logistic Center

Page 1 of 1 30

Mappatura clienti e prodotti

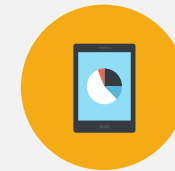

Tracciatura variazioni dei requisiti commerciali clienti Italia ed Esteri

AREE AZIENDALI COPERTE DALLA SOLUZIONE DI OPSI

Area Tecnica: Telerilevamento

Ciclo creazione mail avviso livello serbatoio

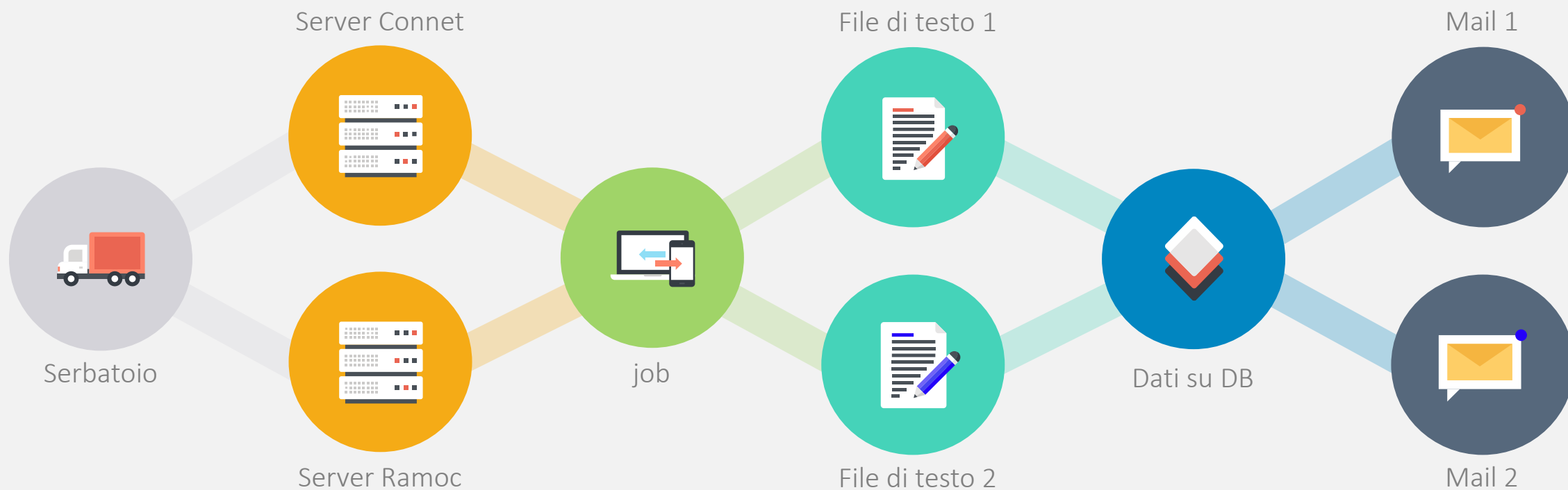

AREE AZIENDALI COPERTE DALLA SOLUZIONE DI OPSI

Area Tecnica: Telerilevamento

Mail 1

Tanks Levels

Dear User,

attached to this e-mail you will find the list of the tanks levels of your customers, detected during the last seven days by the CONNET and RAMOC telemonitoring systems.
Levels are updated till yesterday.

Best regards,

Rainbow Team

Phone: +39 0362 170 0938

Email: support@opsi.it

Mail 2

Telemonitoring Units not associated in Rainbow

English version

Dear User,

attached to this e-mail you will find the list of the units of telemonitoring, that are not associated in Rainbow.

Click on the following link to associate units to the customer tanks:

[Click here to connect unit to tanks](#)

Best regards,

Rainbow Team

Phone: +39 0362 170 0938

Email: support@opsi.it

AREE AZIENDALI COPERTE DALLA SOLUZIONE DI OPSI

Area Tecnica: Anomalie in consegna

Ciclo creazione mail report anomalie

AREE AZIENDALI COPERTE DALLA SOLUZIONE DI OPSI

Area Tecnica: Anomalie in consegna

Customer Search

Filter by Customer

U00617 [REDACTED]
VIA C [REDACTED]
268 [REDACTED]
OPEN ANOMALIES: 1

X01721 [REDACTED]
VIA CA [REDACTED]
370 [REDACTED]
OPEN ANOMALIES: 1

Actions

Priorities

- Low priority
- Medium priority
- High priority
- Closed Anomaly

Low Medium High

U00617 [REDACTED] SPA - VIA C

The anomalies are presented ordered by tank, anomaly.

High
007 - Malfunctioning valve

PRODUCT:
00022 - 00050 - AZOTO LIQ. SCT IN AUTOCISTERNA
BARCODE: 0003895
FACTORY NUMBER: 4381
ITEM NUMBER: 1588
CAPACITY: 10,000 LT

ROUTING:
LC: 03 - 1P/57767 (13/12/2019)
DRIVER: [REDACTED]

TECHNICAL NOTES:
Latest Note: [View/edit all notes](#)

Area Tecnica: Telerilevamento

Mail di notifica anomalie agli amministratori con Excel di dettaglio in allegato

Attached to this email you can find the summary sheet of the reported anomalies by drivers.

Period from 30/11/2018 to 30/11/2019	
Total received anomalies	828
Still Unresolved Anomalies	370
007 Malfunctioning valve	15%
006 Barcode missing or unreadable	15%
006 Barcode missing or unreadable	15%
006 Barcode missing or unreadable	15%
Closed anomalies:	458
Anomalies with high priority still open:	95

AREE AZIENDALI COPERTE DALLA SOLUZIONE DI OPSI

Produzione: SET Interfaces

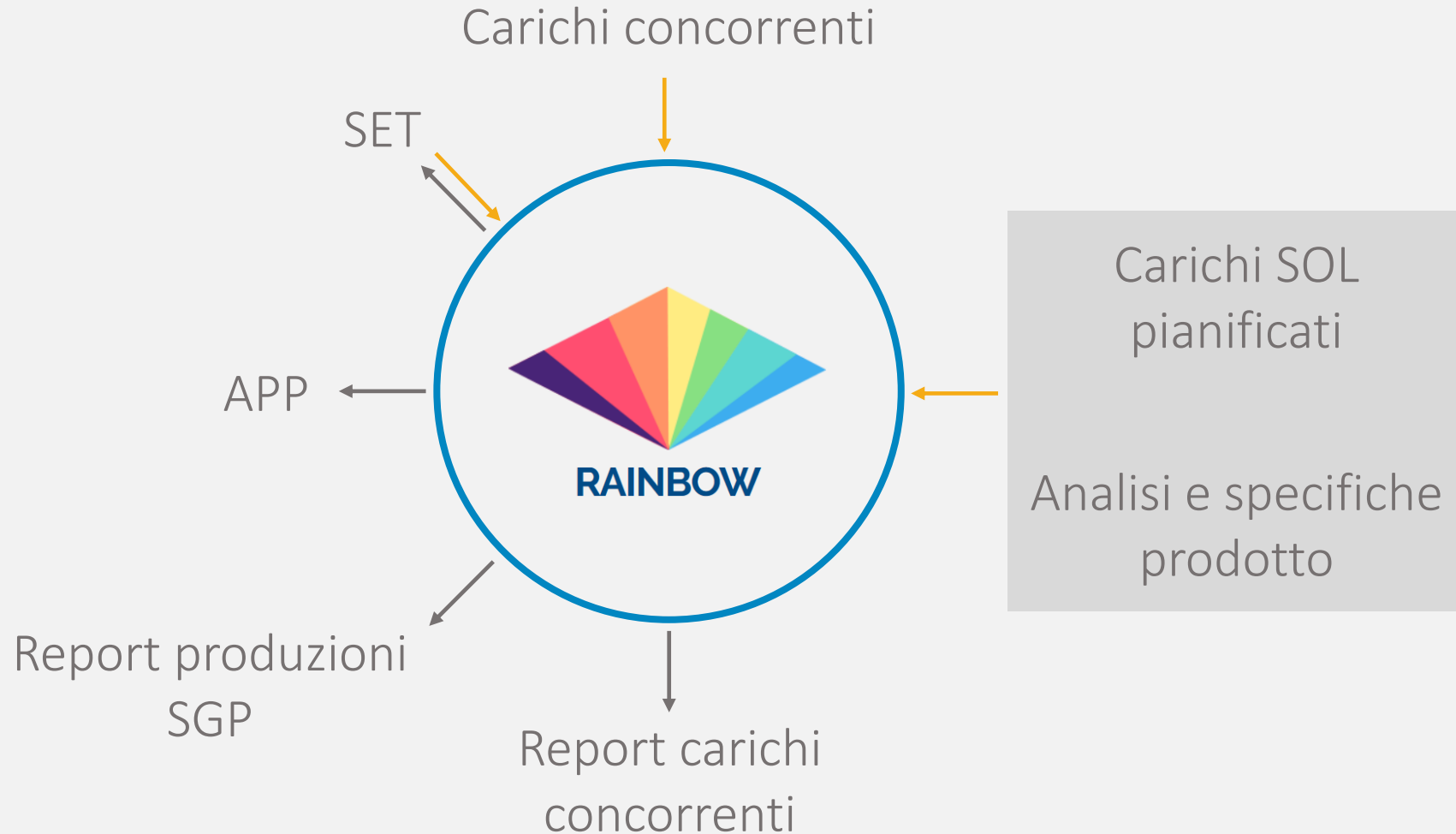

AREE AZIENDALI COPERTE DALLA SOLUZIONE DI OPSI

Logistica: Management and planning tools

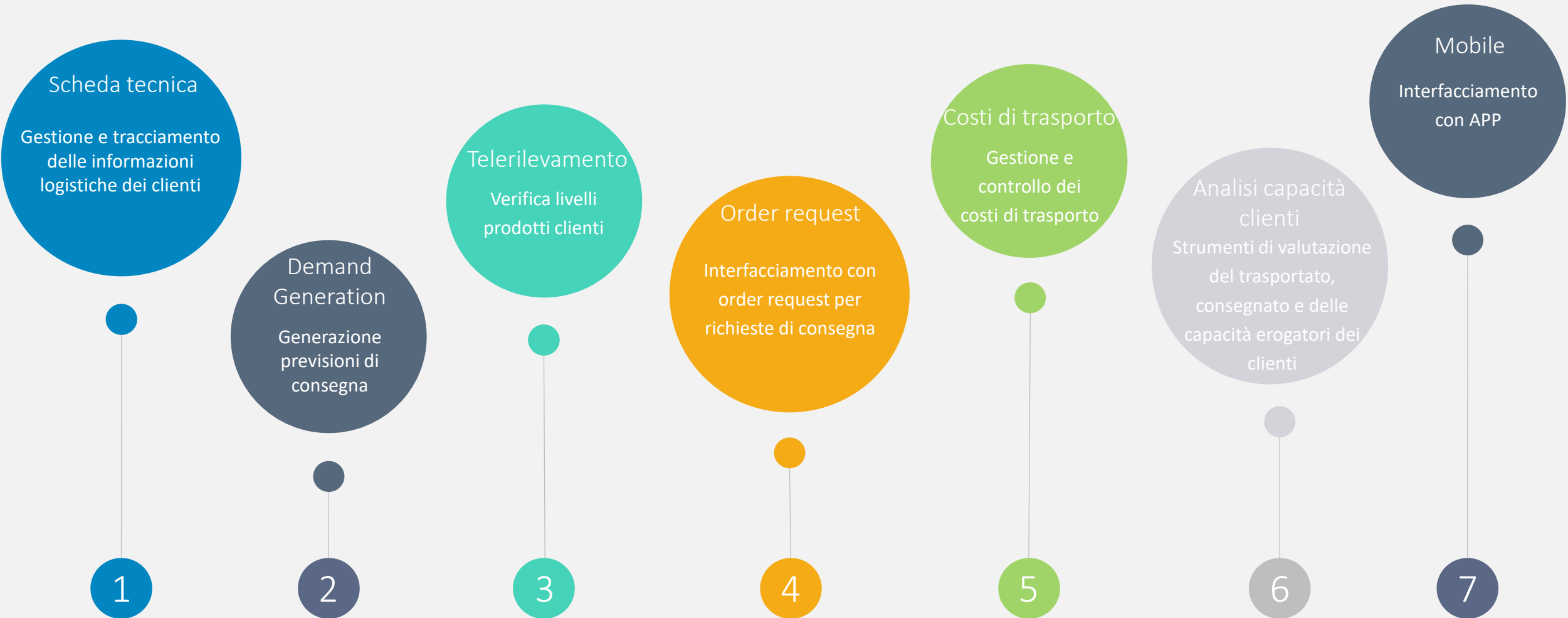

AREE AZIENDALI COPERTE DALLA SOLUZIONE DI OPSI

Logistica: Geolocalization (dettaglio Driver)

Driver
Routing
Vehicle

Routing status: Closed

Internal number: 700369P20200522105236 **Open date:** May 22, 2020

Routing number: 2V 9176468 **End date:** May 25, 2020

Logistic center: 15 LC VERONA - SOL SPA

Product: 00021 - UN 1073, OXYGEN REFRIGERATED LIQUID, 2.2 (5.1)(C/E)

Total quantity: 22740 **Production batch:** 2020.E.21.9008.T20.00021.1

Loaded quantity: 0 KG **Raw material batch:** 2020.E.21.9008.T20.00021.1

Residual quantity: **Expiry date:** 05/2025

Delivered quantity: 20420 KG **Remaining quantity:** 3120

[Draw routing on map](#)

Type	Status	Customer	Product	Quantity	Real capacity	KM	Date
A	L		12 - REFRIGERATED LIQUID MEDICAL OXYGEN	0.00 (KG)	0	0	2020-05-22
B	D	Closed	00021 - OSSIGENO LIQ. IN	0.00 (LT)	30000	170	2020-05-25

AREE AZIENDALI COPERTE DALLA SOLUZIONE DI OPSI

Logistica: Geolocalization (Drivers)

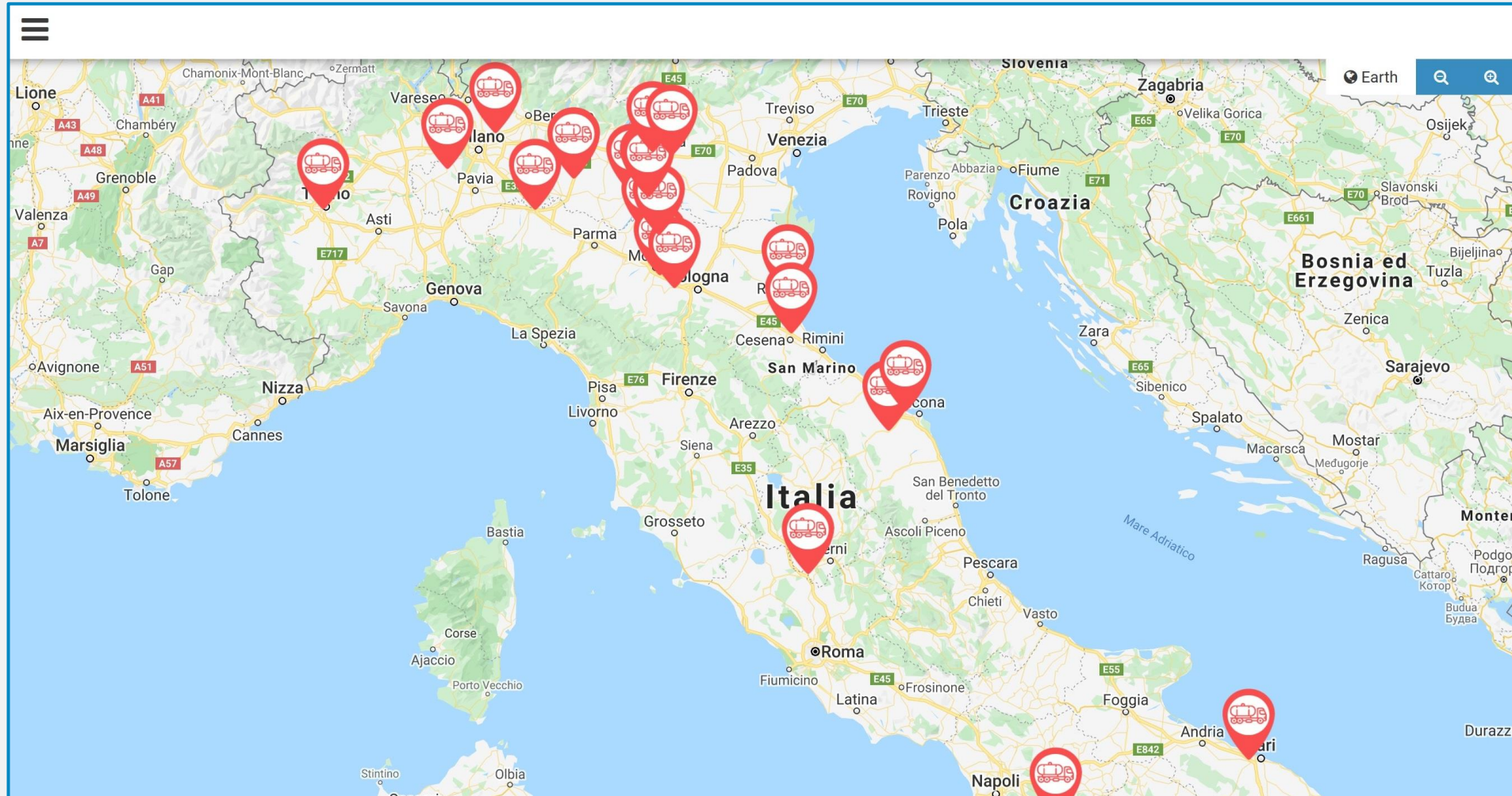

AREE AZIENDALI COPERTE DALLA SOLUZIONE DI OPSI

Logistica: Geolocalization (Customers)

AREE AZIENDALI COPERTE DALLA SOLUZIONE DI OPSI

Logistica: Analisi sull'efficienza dei trasporti

Analisi cisterne per fasce di età e centro automezzi

Analisi costi vs utilizzo cisterne

Analisi cisterne per prodotto

Analisi cisterne per tipo mezzo

Analisi utilizzo cisterne per ottimizzazione dei costi

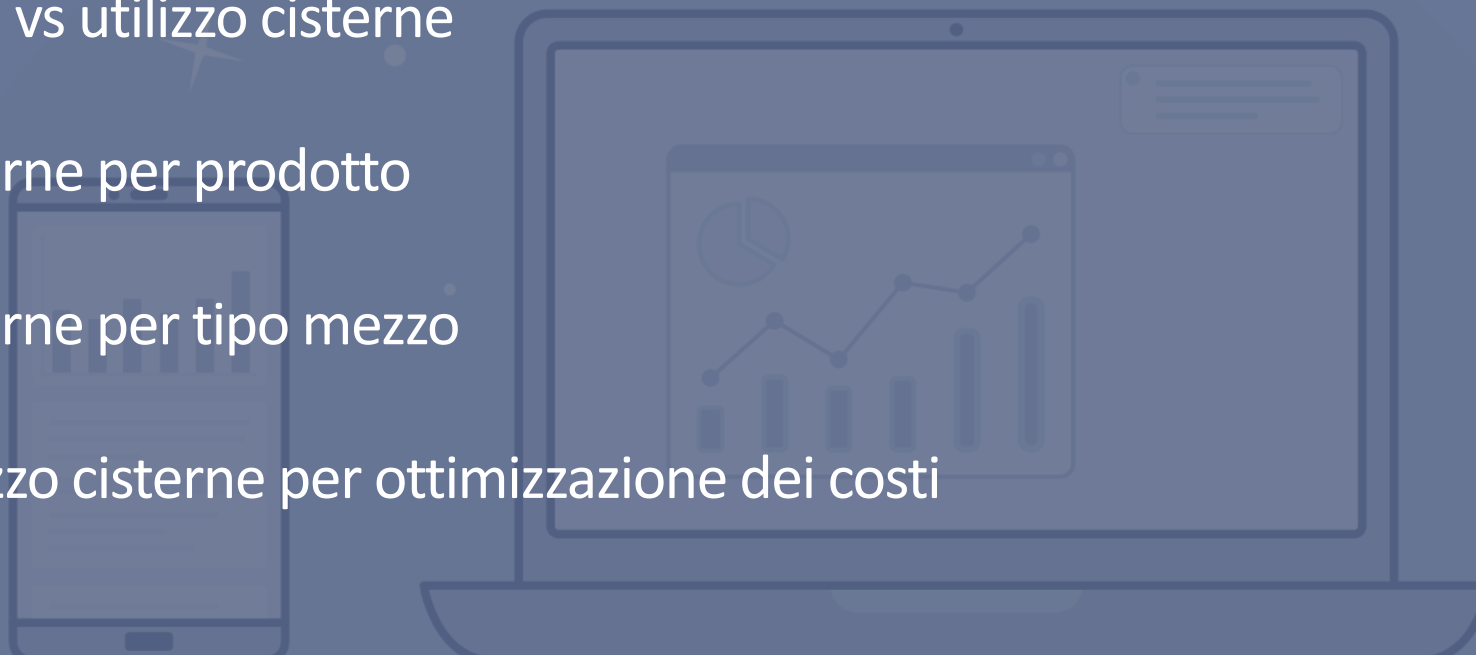

AREE AZIENDALI COPERTE DALLA SOLUZIONE DI OPSI

Logistica: Analisi sull'efficienza dei trasporti

Analisi cisterne per fasce di età e centro automezzi

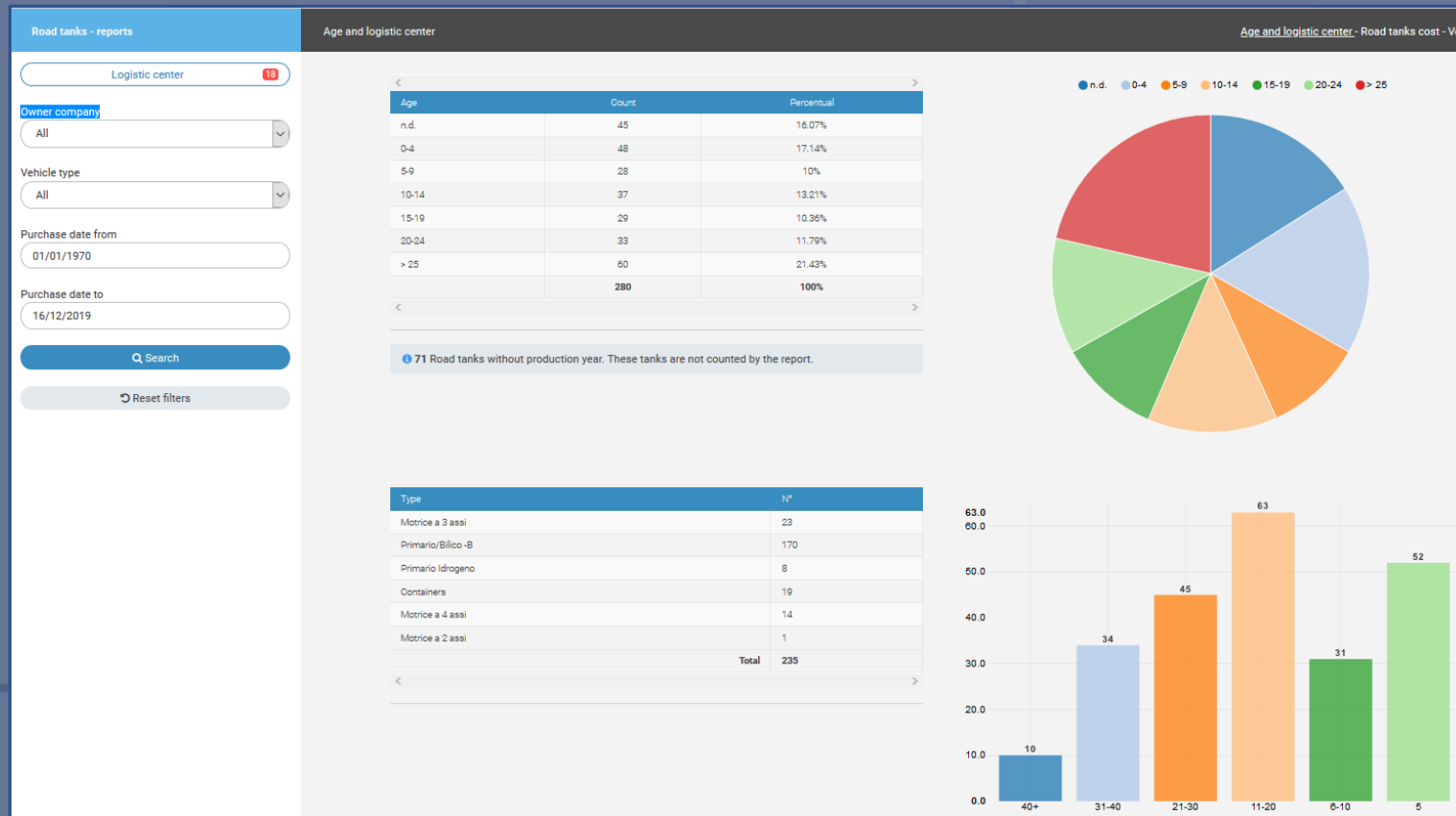

AREE AZIENDALI COPERTE DALLA SOLUZIONE DI OPSI

Logistica: Analisi sull'efficienza dei trasporti

Analisi costi vs utilizzo cisterne

Road tanks - reports

Road tanks cost

Age and logistic center - Road tanks cost - Vehicles by product

Owner company: All

Product: (00027) - Anidride Carbonica Liquida

Logistic center: LC RAVENNA - SOL SPA

Vehicle type: Primario/Bilico - B (B)

Search

Reset filters

Code	License plate	Year registration	Owner company	Vehicle center	Product	Amortization total	Maintenance cost	Annual cost	Maintenance days	Annual trips	Travel KM	Annual quantity delivered
580458	XA549FD	2016		28 RAVENNA	00027 UN 2187, CARBONE DIOXIDE LIQUIDREFRIGERE, 2.2 (C/E)	48.000,00 €	48.000,00 €	16.000,00 €	0	211	152484 km	4074523 kg
280012	XA902JX	2018		28 RAVENNA	00027 UN 2187, CARBONE DIOXIDE LIQUIDREFRIGERE, 2.2 (C/E)	15.000,00 €	15.000,00 €	15.000,00 €	0	264	208553 km	5175715 kg
280014	XA283LD	2018		28 RAVENNA	00027 UN 2187, CARBONE DIOXIDE LIQUIDREFRIGERE, 2.2 (C/E)	15.350,00 €	15.350,00 €	15.350,00 €	0	119	71837 km	2266410 kg
						78.350,00 €	78.350,00 €					

First page < 1 > Last page Page 1 of 1

30 records per page

AREE AZIENDALI COPERTE DALLA SOLUZIONE DI OPSI

Logistica: Analisi sull'efficienza dei trasporti

Analisi cisterne per prodotto

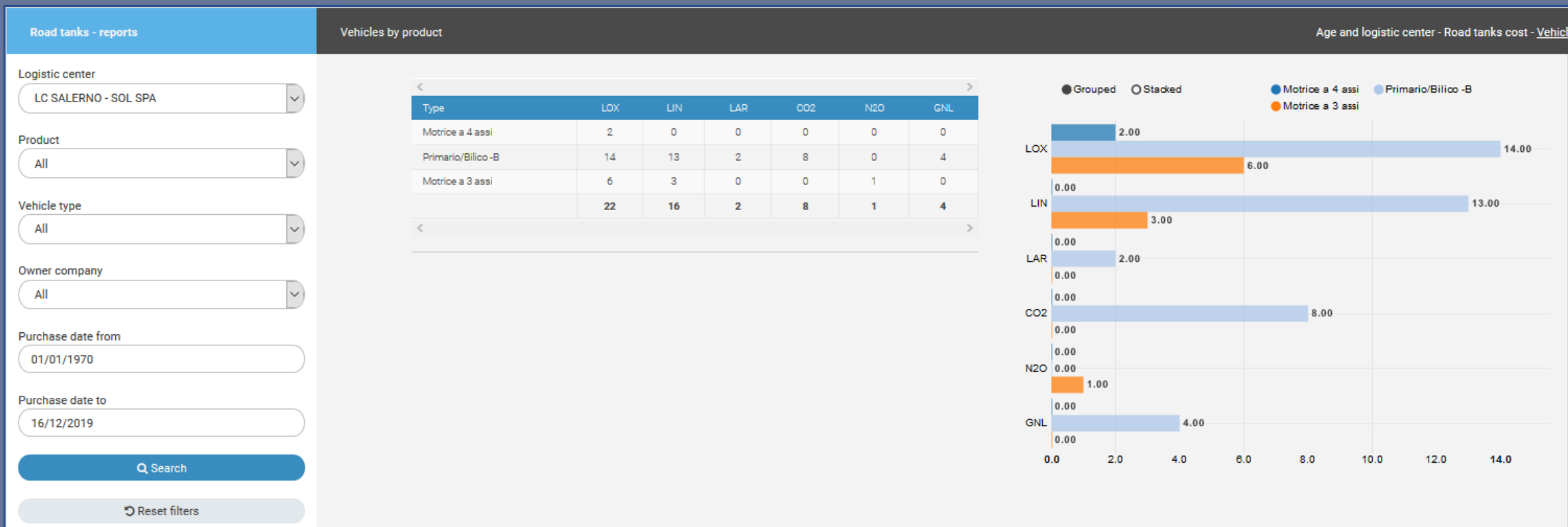

AREE AZIENDALI COPERTE DALLA SOLUZIONE DI OPSI

Logistica: Analisi sull'efficienza dei trasporti

Analisi utilizzo cisterne per ottimizzazione dei costi

AREE AZIENDALI COPERTE DALLA SOLUZIONE DI OPSI

Amministrazione: Collegamento con gli ERP

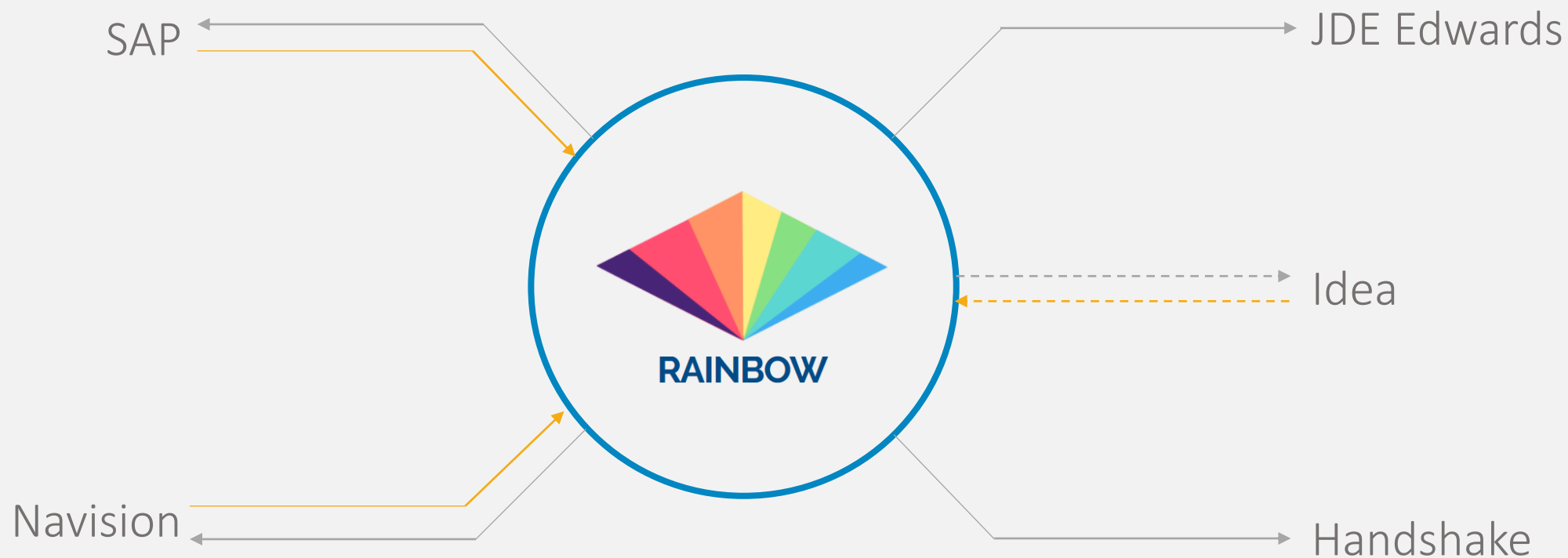

Qualità: Strumenti

Strumenti utilizzati per supervisionare le attività dei dipartimenti nel rispetto delle norme sulla qualità

AREE AZIENDALI COPERTE DALLA SOLUZIONE DI OPSI

Qualità: Strumenti

● Registro lotti

A 'Filter' sidebar is open on the left, containing the following search criteria:

- Register*: SVR - SOL VERONA
- Status*: Waiting HoPConfirm
- Authorization number: [input field]
- Lot code: [input field]
- Authorization date: [calendar icon]
- Authorization user: [input field]
- Routing series: [input field]
- Routing number: [input field]

Buttons for 'Clear' and 'Search' are located at the bottom of the filter sidebar.

The main content area displays a table with the following columns: Release date, Release user, Loading point, Routing, and Notes. A single record is visible:

Release date	Release user	Loading point	Routing	Notes
2019-12-05T10:53:35.193		SGP SRL - UPP VERONA	2V/9156811	View notes Add notes

At the bottom right of the table, there is a pagination control showing 'Items per page: 10' and '1 - 1 of 1'.

Qualità: Strumenti

- Registro lotti

Batch register							
SVR - SOL VERONA							
Status	Release number	Batch number	Release date	Release user	Loading point	Routing	Notes
<input type="text" value="Q"/>	SVR000003	lotto mp 2	2019-12-05T10:53:35.193		SGP SRL - UPP VERONA	2V/9156811	View notes Add notes

Items per page: 10 1 - 1 of 1 < >

AREE AZIENDALI COPERTE DALLA SOLUZIONE DI OPSI

Qualità: Strumenti

● Registro lotti

Batch Register Details:

- Routing: 2V/9156811
- Product: Ossigeno Liquido
- Loaded product: LOX FU
- Raw material Lot code: [blank]
- Authorization of the QP: Dec 5, 2019
- Confirmation of the Hop: [blank]
- Confirmation of the QP: [blank]

Anomalies Delivery: 7659756

Product	Barcode	Factory number	Item number	Capacity	Anomaly	Photo
AIC 039132232 OSSIGENO SOL 3000lt	0001447	2963	748	3000 LT	Malfunctioning valve	

Items per page: 10 | 1 - 1 of 1

Close

Main Batch Register Table:

Status	Batch ID	Company	Factory	Lot	Product	Date	Time	Capacity	Unit	Action
✓	Z81891	OSPEDALE DI SUZZARA SPA	SUZZARA	01903	AIC 039132232 OSSIGENO SOL 3000lt	Dec 5, 2019	11:07 AM	2500	LT	View
✓	U00176	MED SERVICES C/O VILLA CARPANEDA	RODIGO	01902	AIC 039132220 OSSIGENO SOL 1500lt	Dec 5, 2019	12:15 PM	1200	LT	View

AREE AZIENDALI COPERTE DALLA SOLUZIONE DI OPSI

Qualità: Strumenti

● Certificati prodotti

Products

- 00021 UN 1073, OXYGEN REFRIGERATED LIQUID, 2.2 (5.1)(C/E) (LOX)
- 12 REFRIGERATED LIQUID MEDICAL OXYGEN (LOX FU) - Qo=0
- 22 REFRIGERATED LIQUID OXYGEN AVIO (LOX A) - Qo=30
- 00030 OSSIGENO LIQ.AVIO IN AUTOCIST. (OSS LIQ AVIO)
- 39 Medical Oxygen Liquid Refrigerated (LOX MRP) - Qo=20
- 00425 OSSIGENO LIQUIDO MEDICALE (MRP) (OSS LIQ MED)
- 6 REFRIGERATED LIQUID OXYGEN 3.5 (LOX 3.5) - Qo=40
- 9 REFRIGERATED LIQUID OXYGEN 5.0 (LOX 5.0) - Qo=50
- 00022 UN 1977, NITROGEN REFRIGERATED LIQUID, 2.2 (C/E) (LIN)
- 00023 UN 1951, ARGON REFRIGERATED LIQUID, 2.2 (C/E) (LAR)
- 00027 UN 2187, CARBONE DIOXIDE LIQUIDREFRIGERE, 2.2 (C/E) (CO2)
- 00028 Nitrous oxide (N2O)
- 00047 ELIO (ELIO)
- 00060 AZOTO IN CARRI (N2)
- 00071 IDROGENO IN CARRI (H2)
- 00086 AMMONIACA LIQUIDA (NH3)
- 00091 METANO INDUSTRIALE IN CCR (MAP)
- 00092 GNL (GNL)
- 00429 UN 1073, OXYGEN REFRIGERATED LIQUID, 2.2 (5.1) (C/E) (LOXM)

[Print Details Sheet](#)

OSSIGENO LIQ.AVIO IN AUTOCIST. (OSS LIQ AVIO)

Chromatographic analysis:	NO	Lot Code Type:	EUROPEAN
Requires label:	NO	Gas Type:	INDUSTRIAL
Exclusive Product:	NO	UM:	MC
Loadable Product:	22-LOX A	Code for printing:	00030
Used in Lox Medical Report:	NO	Type:	1-Industrial
Technical Datasheet QM Requested:	NO		

[Edit Data](#)

Translations [Add new translation](#)

Edit	Language	Description
	BEL	

Requests by country [Add new request](#)

No data was found.

Analysis [Add new analysis](#)

Edit	Title	Criteria	Min	Max	Decimals	Position
	64 - Title O2	>= 99,5	99.5	100	2	
	23 - Contaminants Solid	<= 1	0	1	2	
	30 - Components halogenated refrigerant	<= 1	0	1	2	
	31 - Components halogenates solvents	<= 0,1	0	0.1	2	
	32 - N2O	<= 1	0	1	2	
	86 - CO	<= 5	0	5	2	
	85 - CO2	<= 5	0	5	2	
	113 - CH4 and other hydrocarbons	<= 25	0	25	0	
	26 - C2H2	<= 0,05	0	0.05	2	
	27 - C2H4	<= 0,2	0	0.2	2	
	28 - C2H6	<= 2	0	2	2	
	29 - C3HN	<= 1	0	1	2	
	24 - H2O	<= 5	0	5	2	

Qualità: Strumenti

● Certificati prodotti

Notes for certificate		
Edit	Language	Description
	BEL	Note: Les méthodes d'analyse sont définies par la spécification des produits Le produit est conforme italien FU De l'Union européenne et de la précédente version. Le certificat délivré à la suite du succès du contrôle de la qualité et la libération par le DTGM. Tous libération des lots de documentation est disponible à l'unité de production de la délivrance de ce certificat. - Le produit est conforme à la spécificité additif alimentaire E948. Le THC analyse est effectuée sur le stockage primaire. - Ce certificat est compatible avec le certificat d'analyse déposé à l'usine {0} nombre {1} interne
	FRA	Note: Les méthodes d'analyse sont définies par la spécification des produits Le produit est conforme italien FU De l'Union européenne et de la précédente version. Le certificat délivré à la suite du succès du contrôle de la qualité et la libération par le DTGM. Tous libération des lots de documentation est disponible à l'unité de production de la délivrance de ce certificat. - Le produit est conforme à la spécificité additif alimentaire E948. Le THC analyse est effectuée sur le stockage primaire. - Ce certificat est compatible avec le certificat d'analyse déposé à l'usine {0} nombre {1} interne
	HOL	Opmerking: Analyse methoden zijn gedefinieerd door productspecificatie Product voldoet Italiaanse FU En de Europese Unie laatste versie. Het certificaat wordt afgegeven als gevolg van succesvolle kwaliteitscontrole en het vrijgeven van de DTGM. Alle vrijgave van charges documentatie is beschikbaar op de productie - eenheid voor de afgifte van dit certificaat. - Product voldoet aan de specifieke additief E948. Het THC - analyse wordt uitgevoerd op primaire opslag. - Dit certificaat is in overeenstemming met de verklaring van analyse gedeponereerd bij de fabriek {0} aantal {1} interne
	ING	Note: Analysis methods are defined by product specification Product conforms Italian F.U. and European Union last version. The certificate issued as a result of successful quality control and release by the DTGM. All batch release documentation is available at the production unit issuing this certificate. - Product conforms to the specific food additive E948. The THC analysis is performed on primary storage. - This certificate is compliant with the certificate of analysis deposited at the factory {0} number {1} internal
	TED	Hinweis: Analyse Methoden sind definiert durch Spezifikation Produkt entspricht Italienisch FU Und der Europäischen Union letzte Version. Die Bescheinigung als Ergebnis der erfolgreichen Qualitätskontrolle und Freigabe durch den DTGM. Alle Chargenfreigabe Dokumentation ist erhältlich bei der Produktion Ausstellung dieser Bescheinigung. - Das Produkt entspricht den spezifischen Lebensmittelzusatzstoff E948. Die THC Analyse erfolgt auf der Grundschule Lagerung. - Dieses Zertifikat ist kompatibel mit dem Zertifikat der Analyse hinterlegt in der Fabrik {0} Zahl {1} internen
	ITA	Nota: I Metodi di analisi sono definiti nella specifica del prodotto - L'analisi del metano ed altri idrocarburi viene eseguita sullo stoccaggio primario. - Il presente certificato è estratto conforme al certificato di analisi depositato presso lo stabilimento {0} con numero interno {1}
	SLO	Metoda analize je definirana v specifikaciji proizvoda. - Analiza CH4 in ostalih ogljikovodikov se izvaja periodično. - Ta certifikat je v skladu s certifikatom analize, ki je shranjen v obratu {0} z interno številko {1}.
	BUL	Забележка: Методите за анализ са посочени в спецификацията на продукта Продукт съответства на италианската FU и последната версия на FU на ЕС. Сертификатът е издаден след положителен резултат от извършена проверка на качеството и получено разрешително от отдел DTGM. Цялата документация свързана с разрешителното за партидата са намира в производствената единица, издала този сертификат. Продукт съответства на спецификацията на хранителна добавка E948. Анализът на THC се извършва при първо складиране. - Настоящият сертификат съответства на сертификата за анализ съхраняван в предприятието {0} под номер {1}

ADR		
Edit	Language	Description
	BEL	UN 1073, ZUUFSTOF STERK GEKOELD VLOEIBAAR GEMAAKT, 2.2 (5.1) (C/E)
	BUL	UN 1073, КИСЛОРОД ОХЛАДЕН ВТЕЧЕН, 2.2 (5.1) (C/E)
	FRA	UN 1073, OXYGENE LIQUIDE REFRIGERE, 2.2 (5.1) (C/E)
	HOL	UN 1073, ZUURSTOF STERK GEKOELD VLOEIBAAR, 2.2 (5.1) (C/E)
	ING	UN 1073, OXYGEN REFRIGERATED LIQUID, 2.2 (5.1) (C/E)
	ITA	UN 1073, OSSIGENO LIQUIDO REFRIGERATO, 2.2 (5.1) (C/E)
	SLO	UN 1073, KISIČ, GLOBOKO OHLAJENI, TEKOC , 2.2. (5.1) (C/E)
	TED	UN 1073, SAUERSTOFF tiefgekuehlt, fluessig, 2.2 (5.1) (C/E)

Qualità: Strumenti

- Qualifiche società di trasporto

Find companies

First page < 1 2 > Last page Page 1 of 2

id	Company Code	Company	Country	State	Address	City	
41	40019674	I		[REDACTED]	[REDACTED]	Detail
256	40042241	[REDACTED]	F		[REDACTED]	[REDACTED]	Detail
165	AL000003	[REDACTED]	AL		[REDACTED]	[REDACTED]	Detail
717	40050186	[REDACTED]	B		[REDACTED]	[REDACTED]	Detail
190	BG000005	[REDACTED]	BG		[REDACTED]	[REDACTED]	Detail
156	40041274	[REDACTED]	I		[REDACTED]	[REDACTED]	Detail
43	40020501	[REDACTED]	I		[REDACTED]	[REDACTED]	Detail

Qualità: Strumenti

- Qualifiche società di trasporto

← Back

Company information

Company information

Drivers information

Vehicles information

Company information

Company name Address [REDACTED] City [REDACTED]

Invoice number Phone number

Total vehicles Total drivers

Reference person Email Reference Phone Number

C.C.I.A.A N°

DURC	Date	Expired date	<input type="button" value="Download"/>	<input type="button" value="+ Add new"/>	<input type="button" value="History list"/>
Enrollment to register	Date		<input type="button" value="Download"/>	<input type="button" value="+ Add new"/>	<input type="button" value="History list"/>
REN	Date		<input type="button" value="Download"/>	<input type="button" value="+ Add new"/>	<input type="button" value="History list"/>

Teniamoci in contatto

Non esitare a contattarci per ricevere
le informazioni che desideri

Indirizzo

OPSI Group S.r.l. – Via Galileo Galilei, 32
20834 Nova Milanese (MB) Italy

Informazioni Contatto

Commerciale: commerciale@opsi.it
Generico: info@opsi.it
Support: support@opsi.it

Telefono

Telefono ufficio: +39 0362 364127

